

LEYENDA ACCESIBILIDAD

- RECORRIDO ACCESIBLE
- GIRO SILLA DE RUEDAS
- ASEO ACCESIBLE
- ACCESIBILIDAD DISCAPACITADOS
- BANDA DE SEÑALIZACIÓN VISUAL Y TÁCTIL:  
80cm para escaleras y 40cm para punto de atención accesible
- LLAMADA ACCESIBLE



Departamento de Educación, Cultura y Deporte  
Gerencia de Infraestructuras y Equipamiento

PROYECTO DE EJECUCIÓN. AULARIO PARA SECUNDARIA EN EL CENTRO  
INTEGRADO PÚBLICO CIP ROSALES DEL CANAL

Barrio Rosales del Canal ( ZARAGOZA)

DICIEMBRE 2019

ACCESIBILIDAD PLANTA BAJA

AC.01

ARQUITECTO:  
JAIME MAGÉN PARDO  
MAGÉN ARQUITECTOS S.L.P.

FRANCISCO J. MAGÉN PARDO  
MAGÉN ARQUITECTOS S.L.P.

ESCALA:  
1/200

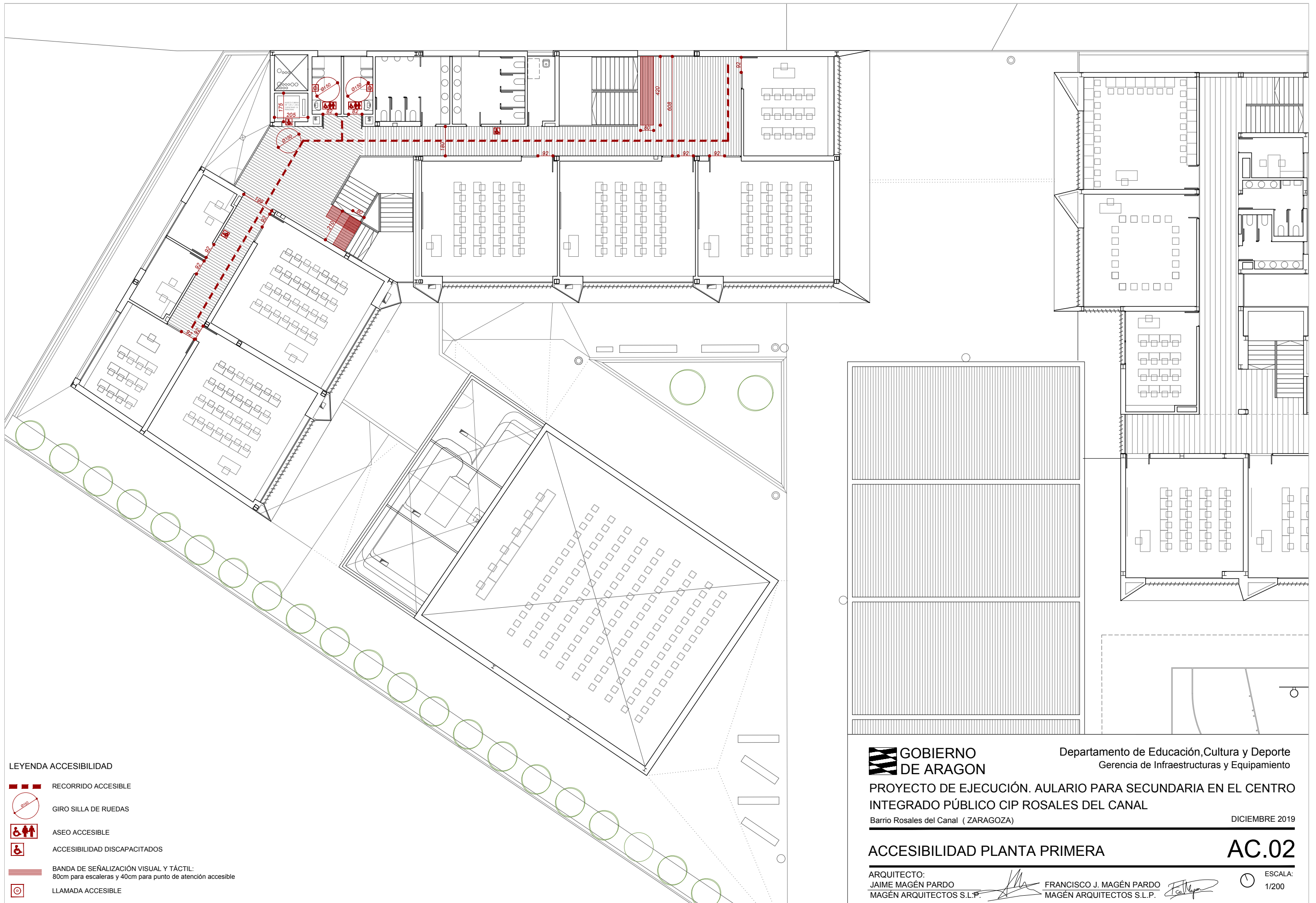

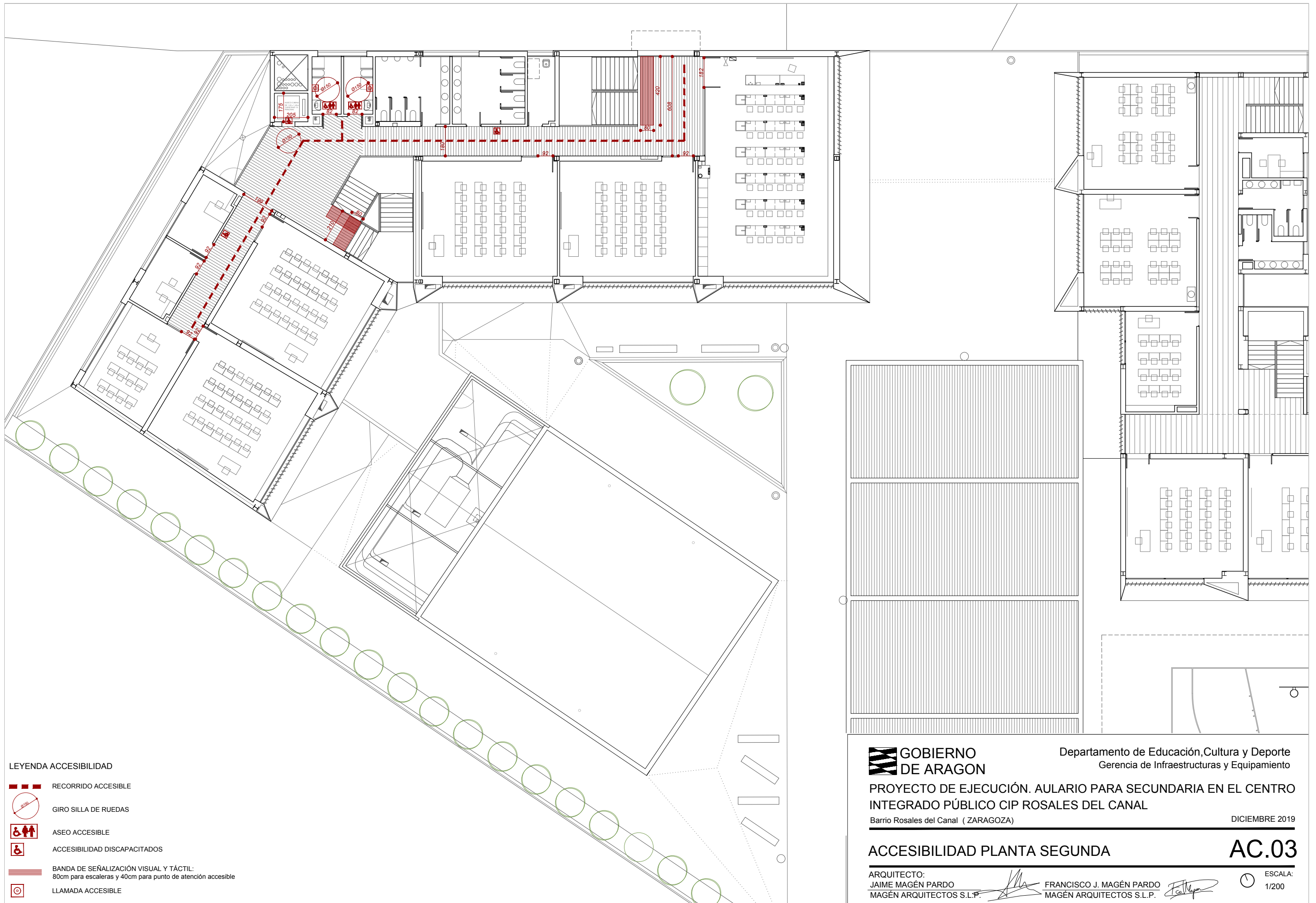



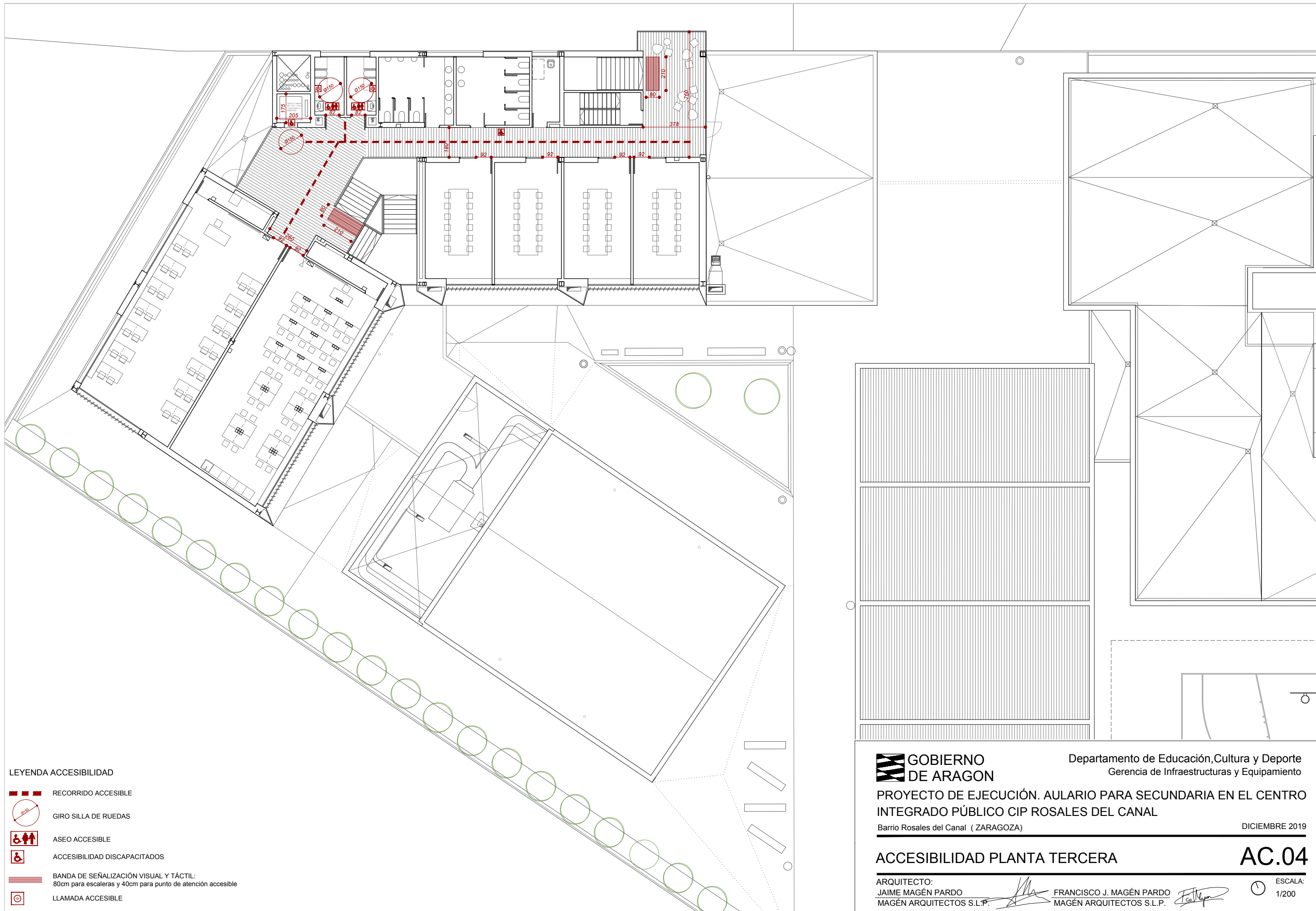

LEYENDA ACCESIBILIDAD

- RECORRIDO ACCESIBLE
- GIRO SILLA DE RUEDAS
- ASEO ACCESIBLE
- ACCESIBILIDAD DISCAPACITADOS
- BANDA DE SEÑALIZACIÓN VISUAL Y TÁCTIL:  
80cm para escaleras y 40cm para punto de atención accesible
- LLAMADA ACCESIBLE



GOBIERNO DE ARAGON

Departamento de Educación, Cultura y Deporte  
Gerencia de Infraestructuras y Equipamiento

PROYECTO DE EJECUCIÓN. AULARIO PARA SECUNDARIA EN EL CENTRO  
INTEGRADO PÚBLICO CIP ROSALES DEL CANAL

Barrio Rosales del Canal ( ZARAGOZA)

DICIEMBRE 2019

ACCESIBILIDAD PLANTA TERCERA

AC.04

ARQUITECTO:  
JAIME MAGÉN PARDO  
MAGÉN ARQUITECTOS S.L.P.

FRANCISCO J. MAGÉN PARDO  
MAGÉN ARQUITECTOS S.L.P.

ESCALA:  
1/200